

ZAŁOŻENIA DO WYKONANIA ŚLUZ PODAWCZYCH
W RECEPTURACH

ROZWINIĘCIE ŚCIANY

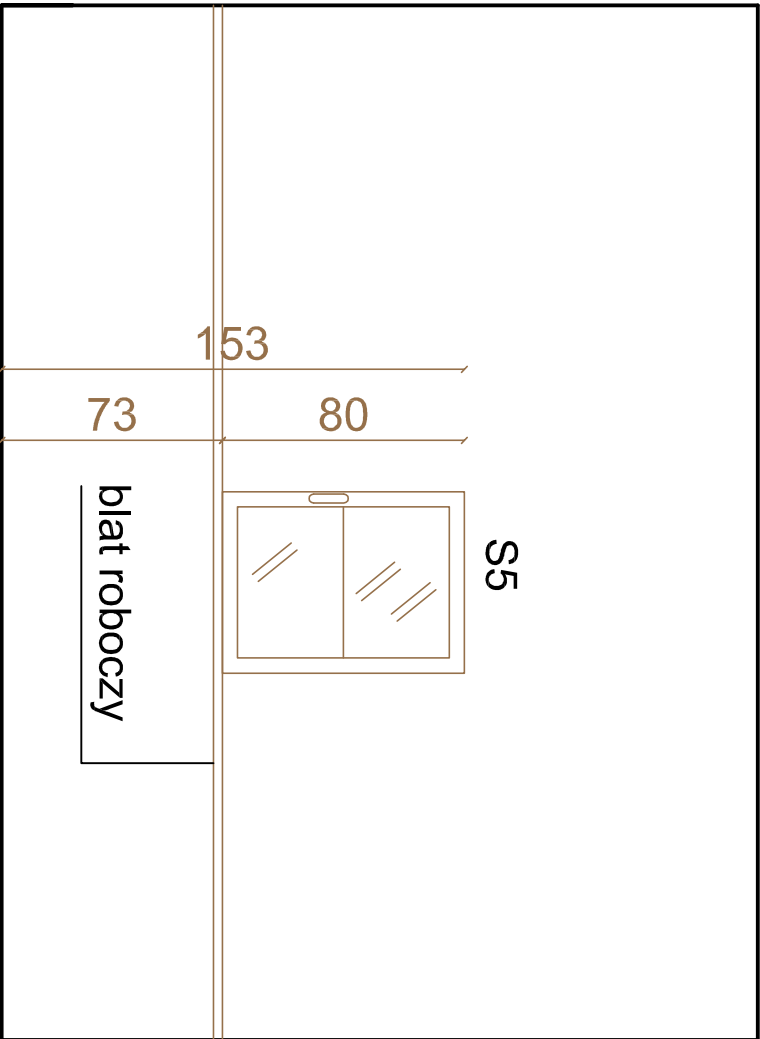

S5- śluza podawcza w pełni przezierna

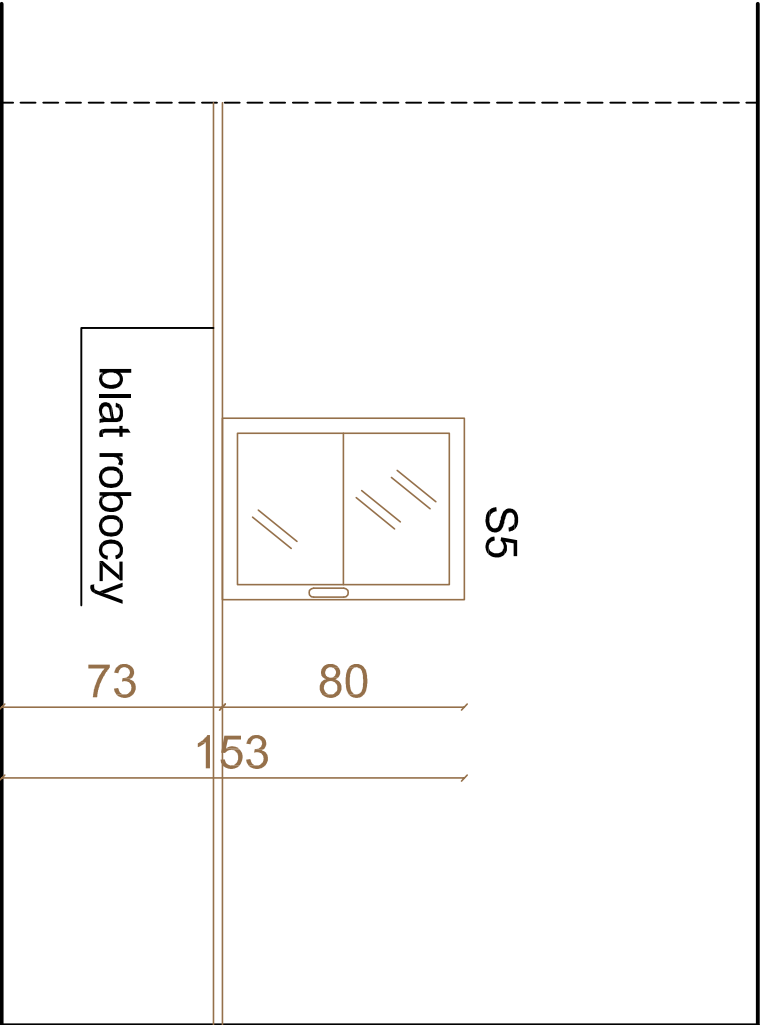

PRZEKRÓJ B-B

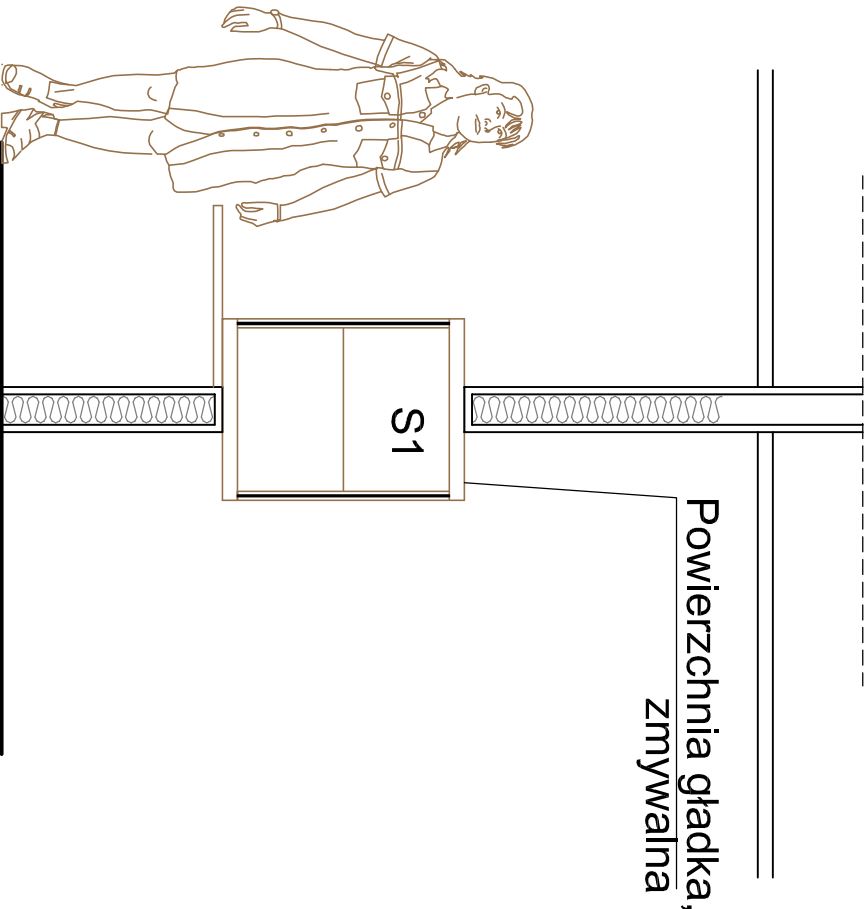

RZUT

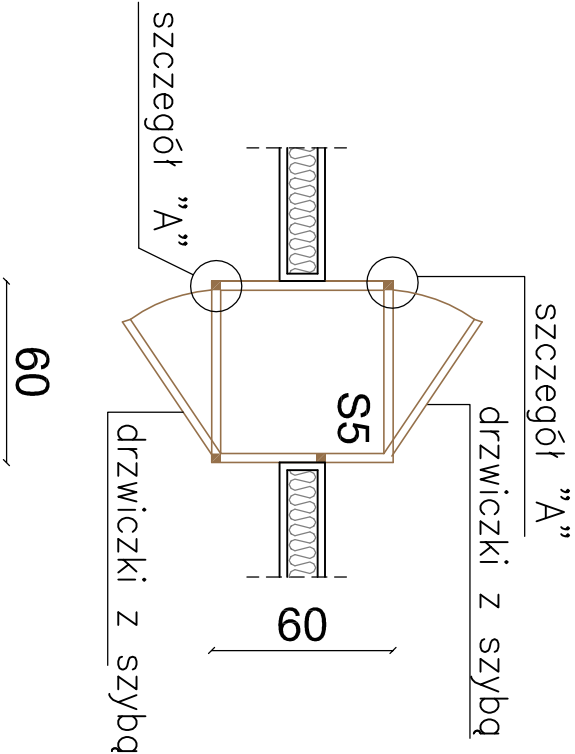

szczegół "A"

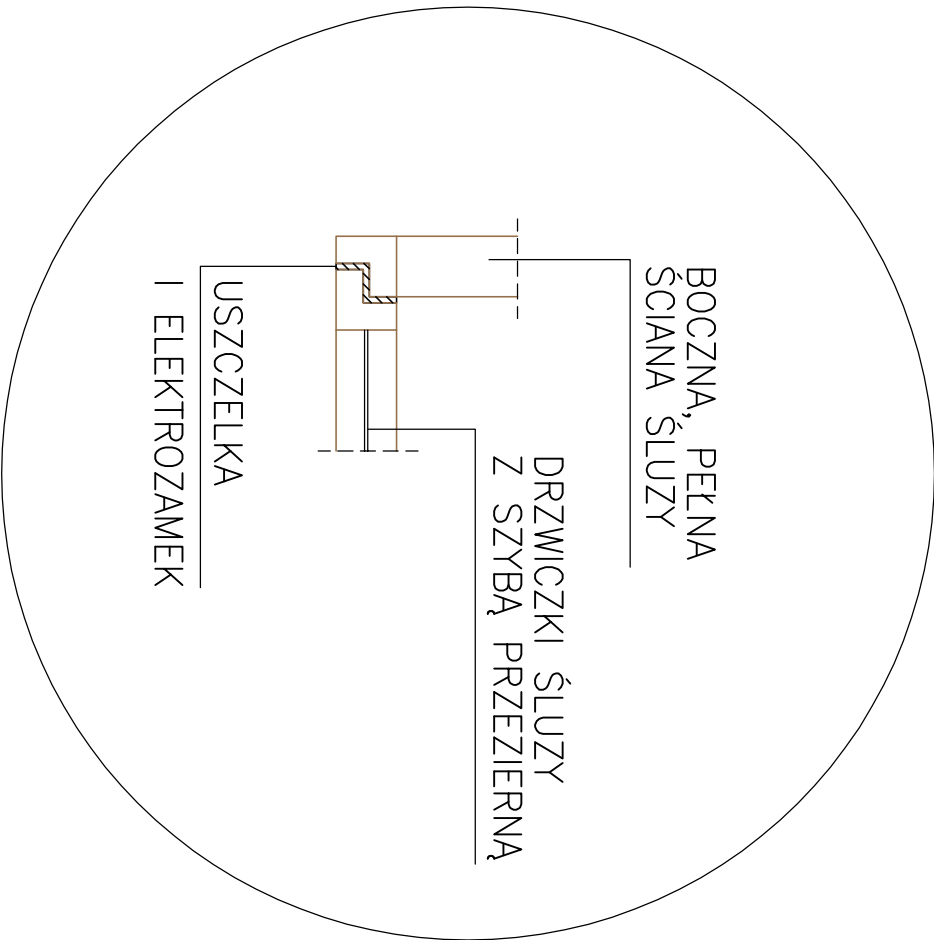

UWAGI:

- * SZTUBY WŁĄDOWE I PÓŁKI WYKONAĆ ZE SZKŁA BEZPIECZNEGO
- * MATERIAŁ- STAL NIERDZEWNA
- * DRZWIČKI ŚLUZY PODAWCZEJ OTWIERAĆ NAPIRZEMIENIE (ELEKTROZAMKI)
- * USZCZELKI NA CAŁYM OBWODZIE DRZWIČEK
- * PÓŁKI SZKLANE WYMIOWANE DO WYCIA
- * WSTĘPNE RYSUNKI PRZEDSTAWIĆ DO UZGODNIENIA
- * POWIERZCHNIE WEWNĘTRZNE ŚLUZY GŁADKIE, ZAMYKANE
- * DOPUSZCZA SIĘ UŻYĆ INNYCH MATERIAŁÓW KONSTRUKCYJNYCH POD WARUNKIEM ICH ODPORNOŚĆ NA TYPOWE, SZPITALNE ŚRODKI DEZYNFEKCyjne ORAZ LAMPY BAKTERIOBÓJCZE
- * W POMIESZCZENIU PRZYGOTOWAWCZYM NA ŚCIANIE (JAK NA RYSUNKU) ZASTOSOWAĆ ODBÓJ ELASTYCZNY

Użyte dla opisu przedmiotu zamówienia nazwy własne materiałów, sprzętów, urządzeń, systemów, itp. nie stanowią one części niniejszego projektu. Zamawiający dopuszcza rozwiązanie opisane w SIWZ lub równoważne. Przez równoważność Zamawiający rozumie zastosowanie przez Zamawiającego w opisie przedmiotu zamówienia norm, przepisów, specyfikacji technicznych i systemów odniesienia. Zamawiający dopuszcza rozwiązanie równoważne na mocy art. 30 ust. 4 Prawo Zamówień Publicznych.

W&P&RS pracownia architektoniczna		TOMASZ MACH ul. Siemńskiego 19/118 00-195 Warszawa tel. 22 652-26-50, 602-357-111	
INWESTOR	Samodzielny Publiczny Centralny Szpital Kliniczny ul. Banacha 1, 02-097 Warszawa		
TEMAT	PRZEBUDOWA POMIESZCZEŃ APTEKI SZPITALNEJ NA PRACOWNIĄ LECNÓW CIĘŻOCHOWYCH		
ADRES	ul. Banacha 1, 02-097 Warszawa (nr dz. ew. 4; obręb 20310; AL7U-Z/U-N)		
STADIUM	PROJEKT WYKONAWCZY		
BRANŻA	ARCHITEKTURA		
ZAKRES	SCHEMATY WYKONANIA SZAF PODAWCZYCH		
		NR UPRAWN.	PODPIS
PROJEKTANT	mgr inż. arch. Tomasz Mach	SI 84/85	DATA: 20.04.2018 r.
OPRACOWAŁ	mgr inż. Anna Gil		NR PYS: 11
SPRAWDZIŁ	mgr inż. arch. Kazimierz Olszaniecki	SI 89/85	STR. NR