

RZUT PIWNICY  
skala 1:100

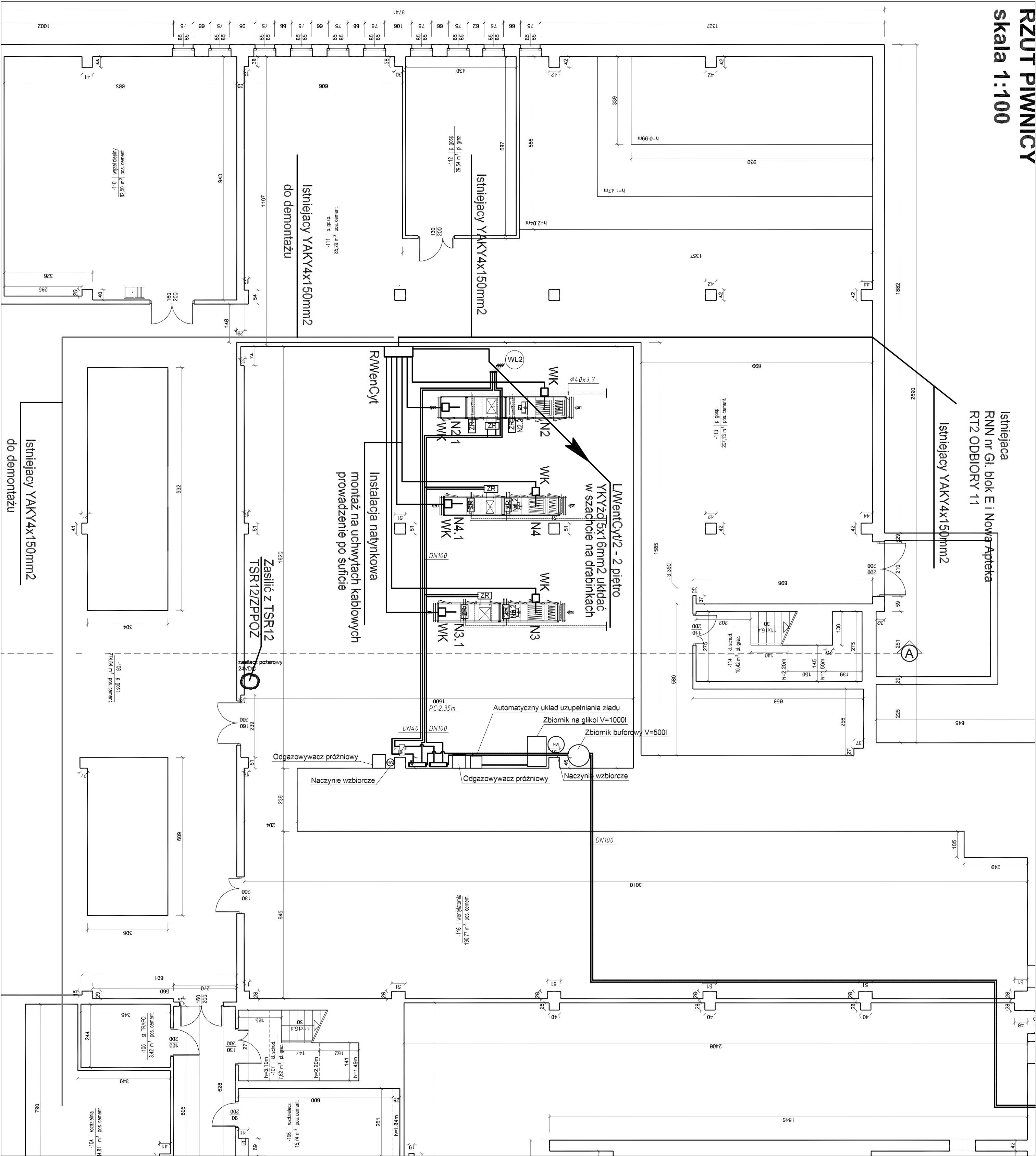

INWESTOR		Samodzielny Publiczny Centralny Szpital Kliniczny ul. Banacha 1, 02-097 Warszawa		TOMASZ MACH ul. Sienkiewskiego 19/118 00-195 Warszawa tel. 22 652-26-50, 602-357-111	
TEMAT		PRZEBUDOWA POMIESZCZEŃ APTEKI SZPITALNEJ NA PRACOWNIĘ LEKÓW CYTOSTATYCZNYCH			
ADRES		ul. Banacha 1, 02-097 Warszawa (nr dz. ew. 4, obręb 20310; AL7U-ZU-N)			
STADIUM		PROJEKT WYKONAWCZY			
BRANŻA		INSTALACJE ELEKTRYCZNE			
ZAKRES		Rzut piwnicy Zasilanie urządzeń wentylacji			
PROJEKTANT		NR. UPRAW.		PODPIS	DATA
OPRACOWAŁ		288BP/86			20.04.2018
WALIDATOR				NR. RYS.	
SPRACOWAŁ		mgr inż. Paweł Kowalczyk		E2	
LDO/1927/POD012		LDO/1927/POD012		STR. NR	
WZROK: 19.04.2018 11:55:33					